

**Croqui de Vias de Itaqui
São Pedro do Sul, RS**

1ª Edição - set/2021

COMO CHEGAR NO SETOR DE ITAQUATIÁ

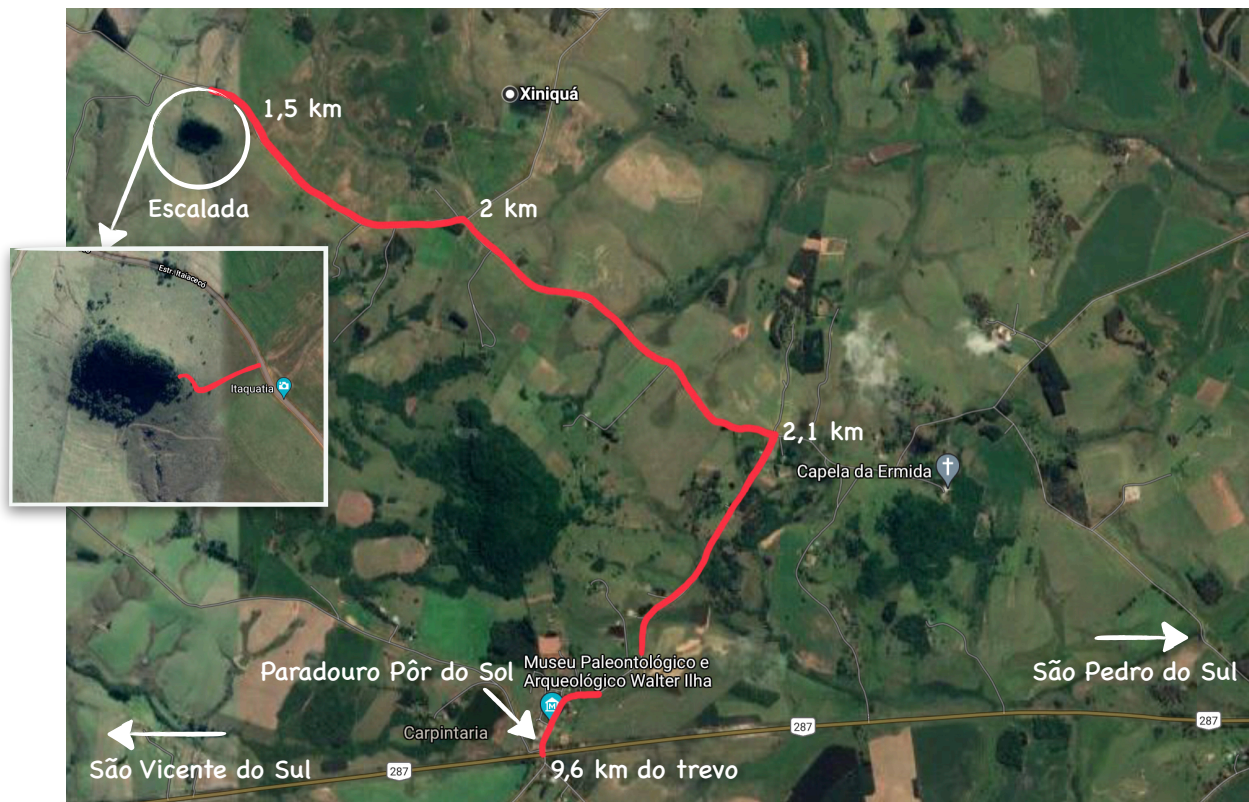

SOBRE O CROQUI

Este croqui foi elaborado por Pedro Nicoloso, Fernando Nicoloso, Roger Vay e Andressa Franchi com o intuito de divulgar o setor de escalada Itaquatiá, localizado em São Pedro do Sul, RS. Para informações sobre escalada nesse setor, convidamos a todos a entrar em contato com Roger Vay pelo telefone 55 9 91494016.

SOBRE O SETOR DE ESCALADA

A rocha do setor Itaquatiá é o arenito da formação Botucatu, o qual apresenta variado grau de fragilidade, bem como tem alta permeabilidade à água. Portanto, não é recomendado escalar logo após chuvas volumosas. Lembre-se de ser cortês com todos escaladores da região e visitantes, bem como salientamos a importância de respeitar a flora e a fauna local. Durante sua estada no setor, tente fazer o menos possível de barulhos ou outras atividades que causem distrações e riscos aos demais escaladores do setor.

RECOMENDAÇÕES

Busque verificar duplamente os equipamentos antes de escalar, salientando-se o nó e demais procedimentos de segurança do seu parceiro(a) de escalada. Esteja atento para auxiliar seu parceiro(a) durante toda a escalada e evite distrações na segurança ou do escalador.

OBJETIVO DO SETOR

Diversão de todos, escaladores ou não, no objetivo de integração e desenvolvimento da escalada esportiva.

SOBRE O SETOR DE ITAQUATIÁ

O setor de Itaquiatiá divide-se em face esquerda, voltado para o sul, e direita, voltado para o leste, somam-se 30 vias de escalada esportiva com graduação entre 4 até 7b.

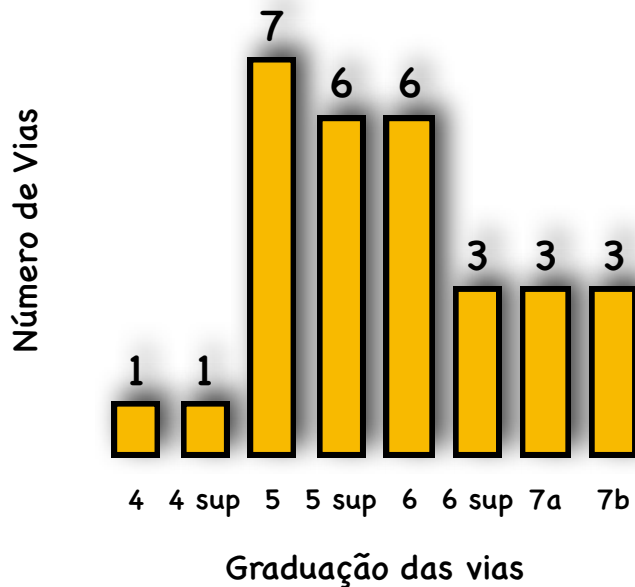

CROQUI DE VIAS - FACE ESQUERDA (SUL)

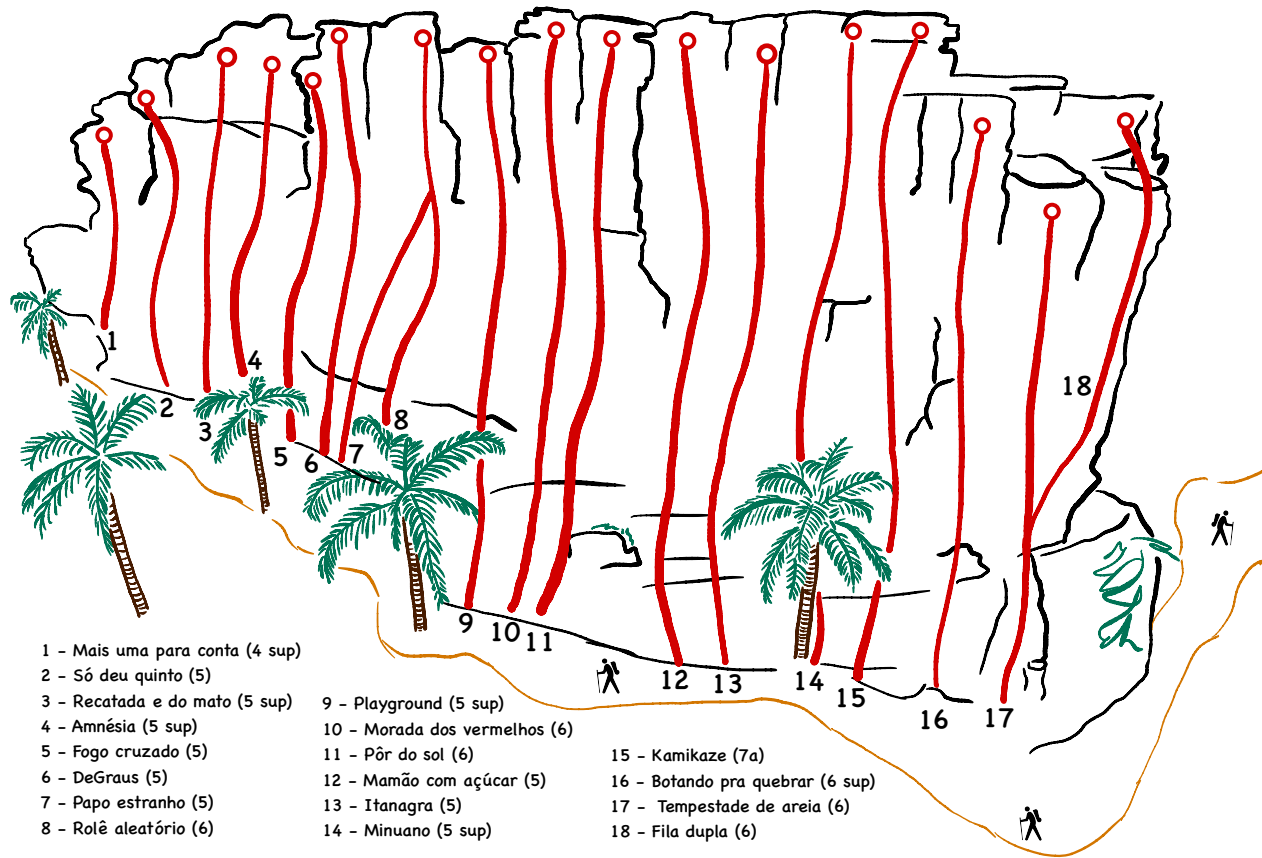

Setor Itaquatiá

#	Nome da via	Grau	Proteções	Extensão	Conquistadores	Conquista
1	Mais uma pra conta	4 sup	5 + p	10 m	Roger Vay	06/2021
2	Só deu quinto	5	6 + p	10 m	Roger Vay	03/2021
3	Recatada e do mato	5 sup	6 + p	11 m	Roger Vay e Andressa Franchi	12/2020
4	Amnésia	5 sup	6 + p	10 m	Roger Vay	03/2021
5	Fogo cruzado	5	7 + p	10 m	Roger Vay	03/2021
6	DeGraus	5	6 + p	10 m	Roger Vay	12/2020
7	Papo estranho	5	8 + p	10 m	Roger Vay	06/2021
8	Rolê aleatório	6	8 + p	10 m	Roger Vay	06/2021
9	Playground	5 sup	10 + p	16 m	Roger Vay	11/2020
10	Morada dos vermelhos	6	9 + p	16 m	Roger Vay	11/2020
11	Pôr do sol	6	7 + p	16 m	Roger Vay e Andressa Franchi	07/2021
12	Mamão com açúcar	5	6 + p	16 m	Roger Vay e Manoela Machado	09/2021
13	Itanagra	5	8 + p	16 m	Roger Vay e Stefan Linck	07/2021
14	Minuano	5 sup	8 + p	16 m	Roger Vay e Andressa Franchi	09/2019

Setor Itaquatiá

#	Nome da via	Grau	Proteções	Extensão	Conquistadores	Data
15	Kamikase	7a	8 + p	16 m	Roger Vay	10/2019
16	Botando pra quebrar	6 sup	9 + p	10 m	Roger Vay, Andressa F. e Manoela M.	10/2019
17	Tempestade de areia	6	7 + p	15 m	Roger Vay	07/2020
18	Fila dupla	6	7 + p	17 m	Roger Vay	07/2020



CROQUI DE VIAS - FACE DIREITA (LESTE)

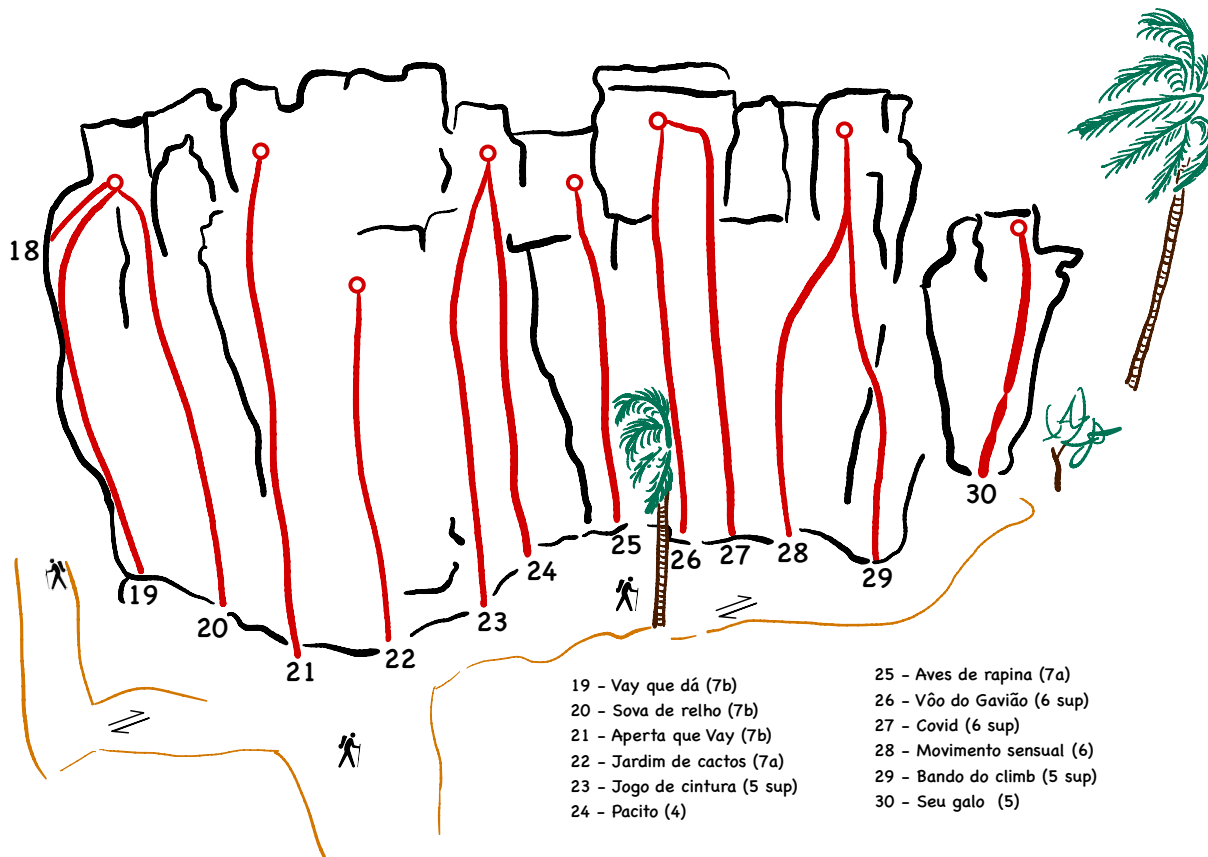

Setor Itaquatiá

#	Nome da via	Grau	Proteções	Extensão	Conquistadores	Conquista
19	Vay que dá	7b	6 + p	11 m	Roger Vay	07/2020
20	Sova de relho	7b	7 + p	11 m	Roger Vay e Andressa Franchi	08/2020
21	Aperta que Vay	7b	7 + p	13 m	Roger Vay	04/2020
22	Jardim de cactos	7a	5 + p	9 m	Roger Vay e Manoela Machado	10/2020
23	Jogo de cintura	5 sup	5 + p	12 m	Roger Vay e Max Luduvico	11/2020
24	Pacito	4	5 + p	11 m	Roger Vay e Leandro Acosta	11/2020
25	Aves de rapina	7a	5 + p	10 m	Roger Vay	11/2020
26	Voo do gavião	6 sup	6 + p	11 m	Roger Vay	11/2020
27	COVID	6 sup	6 + p	11 m	Roger Vay	07/2021
28	Movimento sensual	6	5 + p	10 m	Roger Vay	07/2021
29	Bando do climb	5 sup	5 + p	10 m	Roger Vay	07/2021
30	Seu galo	5	3 + p	8 m	Roger Vay	07/2021